Giovedì 02.05.2024

Pubblicato il 01.05.2024 alle ore 17:00

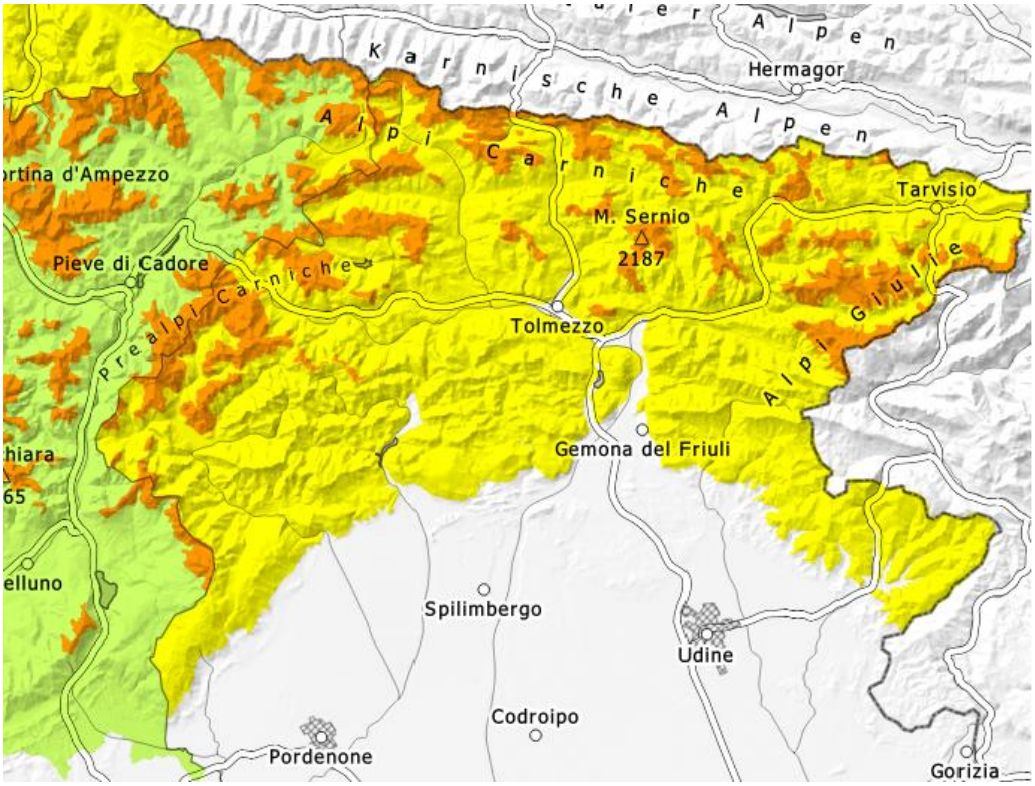

1	2	3	4	5
debole	moderato	marcato	forte	molto forte

Grado Pericolo 3 - Marcato

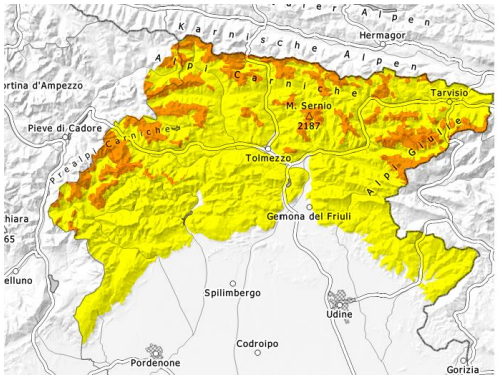

Con le precipitazioni, il pericolo di valanghe aumenterà.
Per le escursioni, le condizioni sono sfavorevoli.

A tutte le esposizioni, sono possibili valanghe bagnate di neve a debole coesione. Inoltre sono previste valanghe per scivolamento di neve.
I punti pericolosi si trovano soprattutto sui pendii ripidi come pure nelle zone in prossimità delle creste, nei canaloni e nelle conche. Soprattutto nelle regioni più colpite dalle precipitazioni sono possibili valanghe di grandi dimensioni e, a livello isolato, di dimensioni molto grandi.
Le valanghe possono distaccarsi con un debole sovraccarico.

Manto nevoso

In molte regioni, cadrà neve al di sopra dei 2000 m circa. Gli accumuli di neve ventata degli ultimi giorni verranno innevati e saranno quindi difficilmente individuabili. La neve ventata poggia spesso su una crosta dura. Ciò soprattutto sui pendii ombreggiati.
Le condizioni meteo causeranno diffusamente un impregnamento del manto nevoso.
All'interno del manto nevoso si trovano strati fragili.

Tendenza

Il tempo sarà nuvoloso. Precipitazioni in molte regioni.